

- トップページ
- 協会概要
- 宝石学セミナー
- メディア実績
- 宝石評価 鑑定書
- 宝石鑑定書・鑑別書
- 宝石鑑別機材
- 委託ジュエリー
- 宝石の知識 クイズ
- 宝石相談
- ブログ(最新情報)
- お問い合わせ



宝石鑑定書・鑑別書

宝石鑑定書・宝石鑑別書

行政、法律事務所、税理士事務所、消費者団体、テレビ、新聞等の採用実績のある各宝石鑑定書でございます。
[社会活動とメディア実績のページはこちら](#)

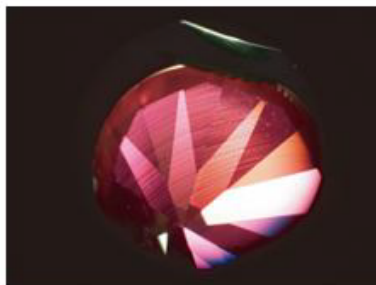

口答鑑別・鑑別書 料金

口答鑑別	・基本料金	1,500円	～	2,000円	
簡易宝石鑑別書	・基本料金	2,000円	～	4,000円	※料金は鑑別対象の種類や量によって決まります。例:依頼量が多い場合1枚800円
宝石鑑別書	・基本料金	3,000円	～	30,000円	※カバーは別途800円掛かります。
宝石鑑別レポート	・基本料金	5,000円	～	100,000円	損害保証・裁判等で使用する書類の制作を致します

GEM IDENTIFICATION REPORT
宝石鑑別書

Gem Identification Report
宝石鑑別書

鑑定料 / Description of Stone & Jewelry

品名
Material: _____

重量 / サイズ
Weight: 1.00ct

形状 / 形状
Cut: 無地切

中央色
Body Color: 透明

色調
Tone: 無色

鑑定方法 / Method of Identification

顕微鏡検査 <input checked="" type="checkbox"/>	分光分析 <input checked="" type="checkbox"/>
屈折率 <input checked="" type="checkbox"/>	硬度試験 <input checked="" type="checkbox"/>
比重 <input checked="" type="checkbox"/>	中央色検査 <input checked="" type="checkbox"/>
色散 <input checked="" type="checkbox"/>	二色性検査 <input checked="" type="checkbox"/>
光線透過 <input checked="" type="checkbox"/>	その他 <input type="checkbox"/>

鑑定結果 / Conclusion

天然コラランダム

ブルーサファイア

JGPA
日本宝石科学鑑定協会

GEM IDENTIFICATION REPORT
簡易宝石鑑別書

Gem Identification Report
宝石鑑別書

鑑定結果・Conclusion

クォーツ

アメシスト・シトリン

JGPA
日本宝石科学鑑定協会

この宝石は本協会において鑑定された宝石であり、鑑定料は鑑定料としてお支払いください。鑑定料は鑑定料としてお支払いください。鑑定料は鑑定料としてお支払いください。鑑定料は鑑定料としてお支払いください。

宝石類鑑別解答書

日本宝石科学鑑定協会
住所 〒803-0021 東京都中央区日本橋本町4-2-2 1F ビル502
電話番号 03-5279-1767 E-mail info@jgpa.co.jp

宝石類鑑別解答書

依頼者様 日本宝石科学鑑定協会
住所 〒803-0021 東京都中央区日本橋本町4-2-2 1F ビル502
電話番号 03-5279-1767 E-mail info@jgpa.co.jp

下記、4点、宝石類鑑別 解答を致します。

鑑定品名	鑑定重量	カラー
ルビー 天然ルビーである	1.76-1.77	0.55ct
翡翠 (ジュエライト) なし	1.68 (ジュエライト)	0.20ct
アメシスト なし	1.54-1.55	0.25ct
ガーネット なし	1.78	0.51ct

この宝石は本協会において鑑定されました。鑑定料は鑑定料としてお支払いください。鑑定料は鑑定料としてお支払いください。鑑定料は鑑定料としてお支払いください。鑑定料は鑑定料としてお支払いください。

GEM IDENTIFICATION REPORT
簡易宝石鑑別書

Gem Identification Report
宝石鑑別書

鑑定結果・Conclusion

クォーツ

JGPA
日本宝石科学鑑定協会

この宝石は本協会において鑑定された宝石であり、鑑定料は鑑定料としてお支払いください。鑑定料は鑑定料としてお支払いください。鑑定料は鑑定料としてお支払いください。鑑定料は鑑定料としてお支払いください。